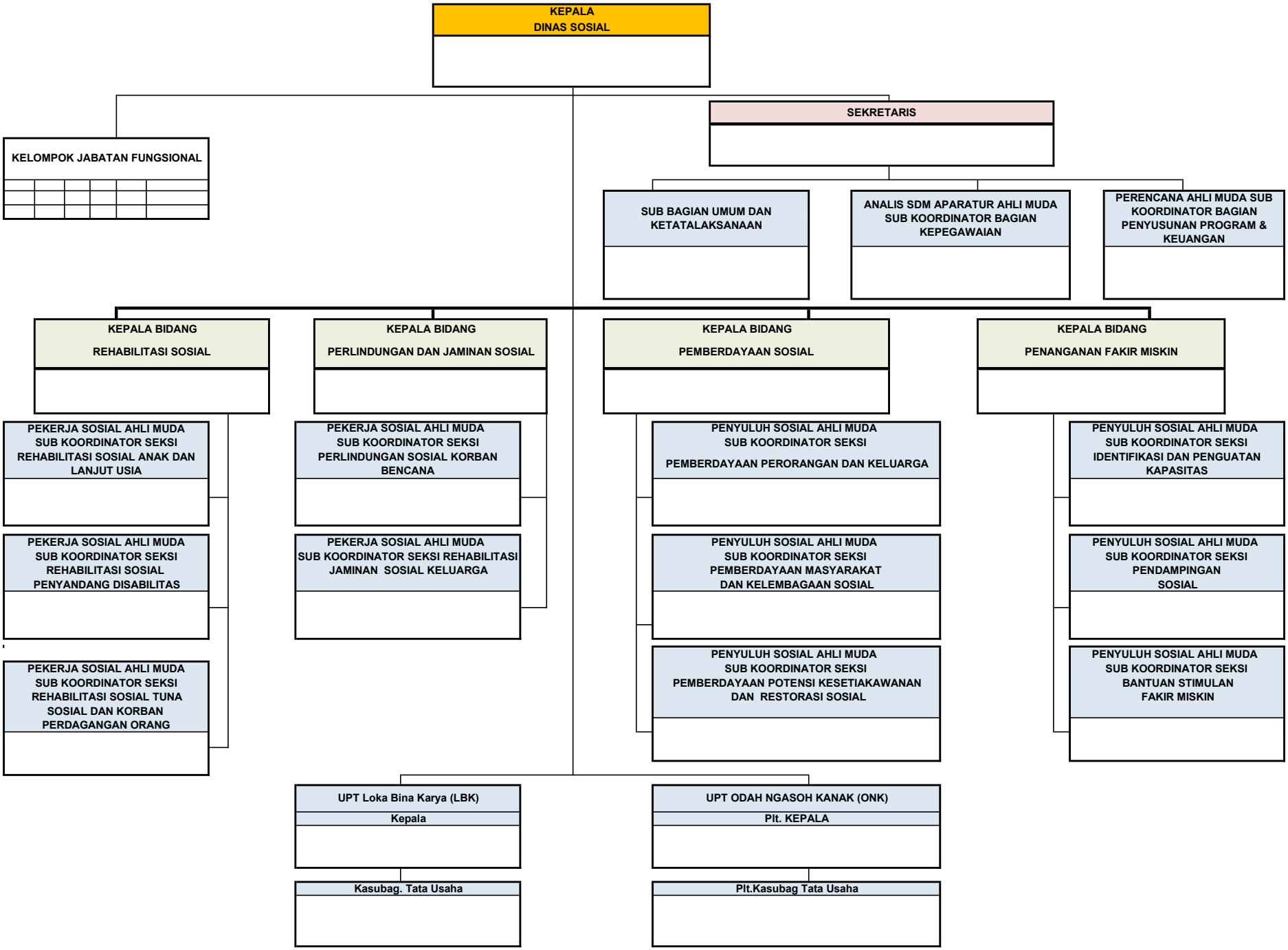LAMPIRAN : PERATURAN BUPATI KUTAI KARTANEGARA NOMOR : 22 TAHUN 2021 TANGGAL 27 SEPTEMBER 2021 TENTANG KEDUDUKAN, SUSUNAN ORGANISASI, TUGAS DAN FUNGSI SERTA TAAT KERJA PERANGKAT DAERAH PERANGKAT DAERAH PADA DINAS SOSIAL KABUPATEN KUTAI KARTANEGARA